ВНЕСЕНИЕ ИЗМЕНЕНИЙ В ПРАВИЛА ЗЕМЛЕПОЛЬЗОВАНИЯ И ЗАСТРОЙКИ МУНИЦИПАЛЬНОГО ОБРАЗОВАНИЯ «АНГАРСКИЙ» АЛАРСКОГО РАЙОНА ИРКУТСКОЙ ОБЛАСТИ

КАРТА ГРАДОСТРОИТЕЛЬНОГО ЗОНИРОВАНИЯ, МАСШТАБ 1:25000

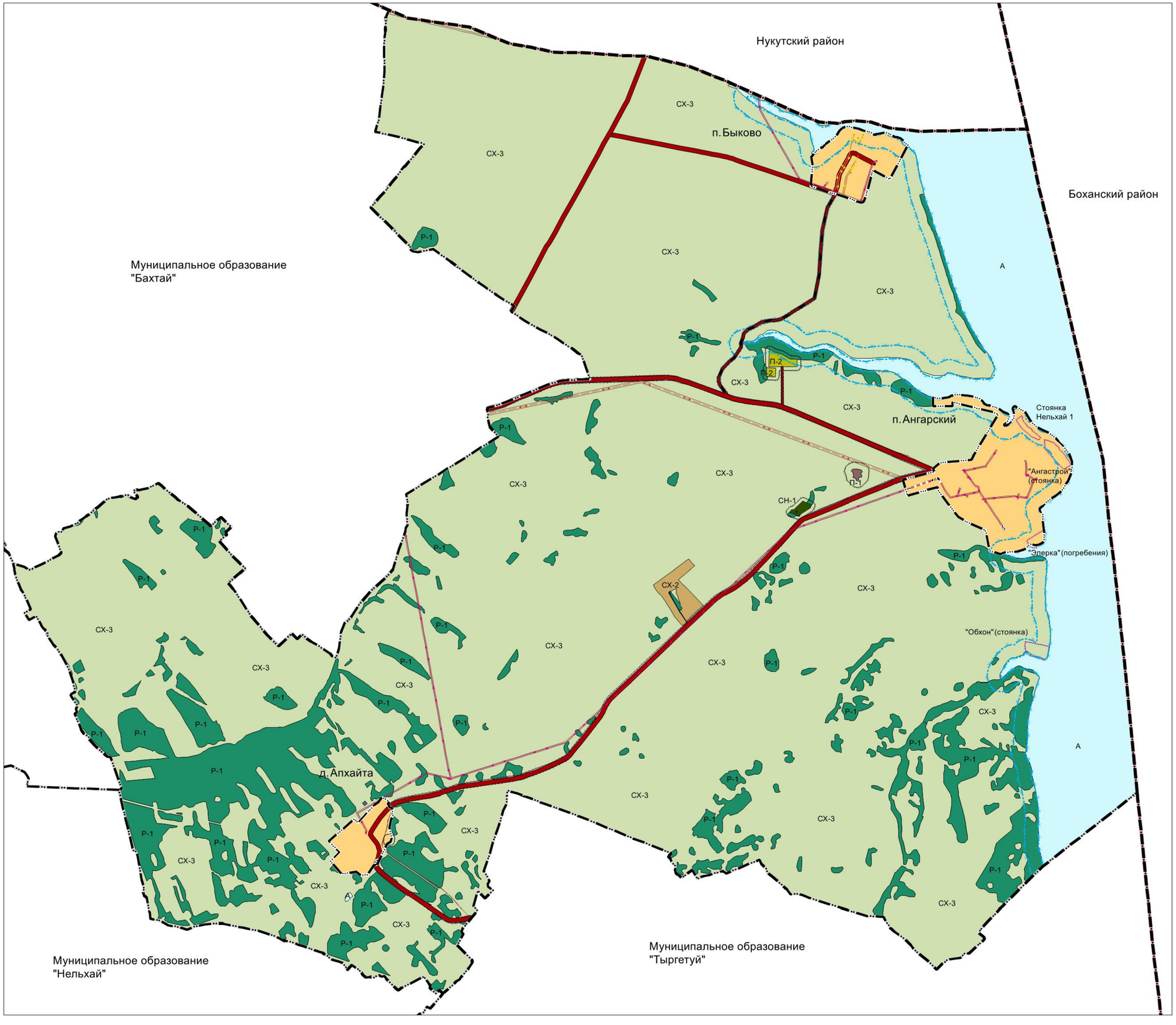

УСЛОВНЫЕ ОБОЗНАЧЕНИЯ

- граница муниципального района
- граница сельского поселения
- граница населенного пункта

Территориальные зоны

Жилые зоны

- Ж-1 зоны застройки индивидуальными жилыми домами

Общественно-деловые зоны

- ОД-1 зоны смешанной и общественно-деловой застройки
- ОД-2 зоны специализированной общественной застройки
- ОД-3 многофункциональные общественно-деловые зоны

Производственные зоны

- П-1 производственные зоны
- П-2 производственные зоны сельскохозяйственных предприятий

Зоны инженерной и транспортной инфраструктуры

- И зоны инженерной инфраструктуры
- Т зоны транспортной инфраструктуры

Зоны сельскохозяйственного использования

- СХ-1 зоны сельскохозяйственного использования
- СХ-2 иные зоны сельскохозяйственного использования
- СХ-3 зоны сельскохозяйственных угодий

Зоны рекреационного назначения

- Р-1 зоны лесов
- Р-2 зоны озелененных территорий общего пользования
- Р-3 зоны территорий природного ландшафта
- Р-4 зоны рекреационного назначения

Зоны специального назначения

- СН-1 зоны кладбищ
- СН-2 зоны озелененных территорий специального назначения
- А зоны акваторий

Зоны с особыми условиями использования территорий

- прибрежные защитные полосы
- водоохранные зоны
- санитарно-защитные зоны предприятий, сооружений и иных объектов
- придорожные полосы
- охранные зоны объектов электросетевого хозяйства

Территории ограничения хозяйственной деятельности

- граница территории объекта культурного наследия

Изм.	Кол.уч.	Лист	№ док.	Подпись	Дата	ПЗЗ/2022/МК4		
						ВНЕСЕНИЕ ИЗМЕНЕНИЙ В ПРАВИЛА ЗЕМЛЕПОЛЬЗОВАНИЯ И ЗАСТРОЙКИ МУНИЦИПАЛЬНОГО ОБРАЗОВАНИЯ «АНГАРСКИЙ» АЛАРСКОГО РАЙОНА ИРКУТСКОЙ ОБЛАСТИ		
							Стадия	Лист	Листов
								1	2
						КАРТА ГРАДОСТРОИТЕЛЬНОГО ЗОНИРОВАНИЯ, МАСШТАБ 1:25000	ООО «Планета»	